

ビーム内の営巣防止施工が簡単!!

# ビームガードネット

Beam  
Guard  
Net



営巣状況



**取付工事時間を半減!**  
**鳥類の営巣を予防!**

## 開発品について

※JR東日本 仙台支社との共同開発品

現行品

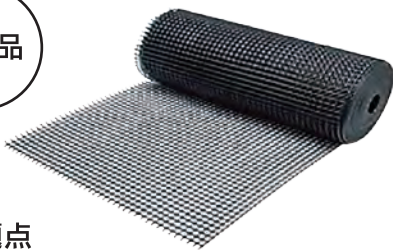

### 問題点

- 製品形状はロール形状
- ビーム内寸に合わせてロールから切断する
- 一面ずつ取り付けるため、施工工数が多い

開発品



### 改良点

- 製品形状は箱型ネット形状
- 寸法をビームサイズに合わせられるため、切断手間がない
- 4面を一度に取り付けられるため、施工工数が少ない

**施工工数半減以上!!**

# 実設備によるビームガードネットの試験施工状況

## 施工工程



施工前に丸める

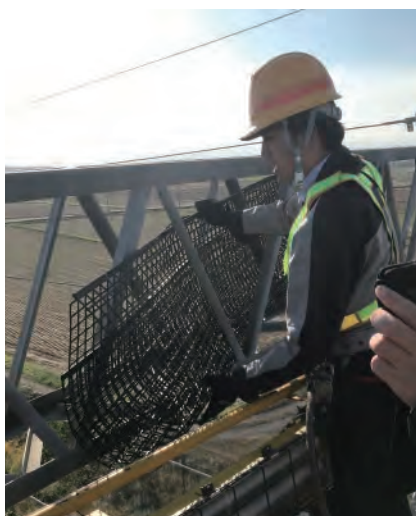

ビームに挿入し展開までが  
**20秒**で可能!!

## 取付後ビーム

### [ 平行部分 ]



### [ 台形部分 ]



平行も台形も指定寸法で作製が可能!

## 実績例

商品名		サイズ(展開時)	網目の大きさ(ピッチ)		材質
品名	品番		縦糸(mm)	横糸(mm)	
Yトリカル BGN	34K	W 400mm×H1 720mm×L 1000mm	34	34	HDPE
	34K	W 400mm×H1 720mm×L 2000mm	34	34	HDPE
	34K40	W 400mm×H1 720mm×H2 1320mm×L 1300mm	34	34	HDPE

※上記以外の寸法も対応可能です。受注生産品となりますので、納期含め詳細はお問い合わせください。



**タキロンシーアイシビル株式会社** <https://www.tc-civil.co.jp>

本社 〒530-0001 大阪市北区梅田3丁目1番3号(ノースゲートビルディング16階)  
 東京支社 〒108-6030 東京都港区港南2丁目15番1号(品川インターシティA棟30階)  
 札幌営業所 〒060-0001 札幌市中央区北一条西1丁目6番地(さっぽろ創世スクエア21階)  
 仙台営業所 〒980-0811 仙台市青葉区一番町3丁目1番1号(仙台ファーストタワー10階)  
 東京営業所 〒108-6030 東京都港区港南2丁目15番1号(品川インターシティA棟30階)  
 名古屋営業所 〒461-0004 名古屋市東区葵1丁目19番30号(マザックアートプラザ16階)  
 大阪営業所 〒530-0001 大阪市北区梅田3丁目1番3号(ノースゲートビルディング16階)  
 広島営業所 〒730-0032 広島市中区立町2番27号(NBF広島立町ビル5階)  
 福岡営業所 〒812-0012 福岡市博多区博多駅中央街7番21号(紙与博多中央ビル9階)

TEL. 06-6453-9270  
 TEL. 03-5463-8501  
 TEL. 011-221-3053  
 TEL. 022-223-0761  
 TEL. 03-5463-8501  
 TEL. 052-933-7575  
 TEL. 06-6453-9285  
 TEL. 082-244-2600  
 TEL. 092-475-1350

■取り扱い店 ※お問い合わせご相談はお気軽に

※商品の写真は印刷のため、現物とは多少色が異なる場合があります。  
 ※製品改良のため、予告なしに仕様変更することがあります。あらかじめご了承ください。  
 ※このカタログに記載された用途は、本製品の該当用途への適応を無条件で保証するものではありません。  
 ※このパンフレットの記載内容は、2019年9月現在のものです。  
 ※「トリカル」は、日本国におけるタキロンシーアイシビル株式会社の登録商標です。